

華光簡訊

出刊 | 112年08月 第97期



國內郵資已付
新竹郵局
許可證
字第210號

新竹郵局
雜誌交寄
登記證
誌字第006號

神父說：「每個孩子在他的眼中都是天主的肖像，是他心中唯一所掛念的。」

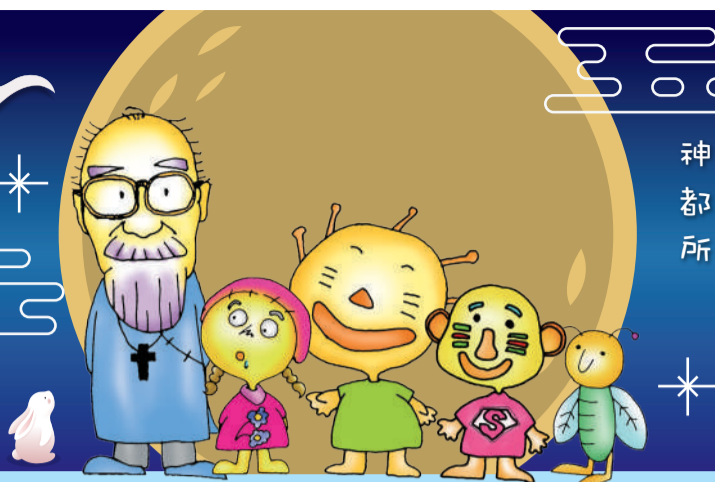

財團法人
天主教華光社會福利基金會
私立天主教華光智能發展中心

發行人：徐森義
地址：新竹縣關西鎮正義路126號
https://huakuang.family/

電話：03-5874690 傳真：03-5874320
E-mail：catholic.huakuang@gmail.com

華光 Can Help

文/董事長 徐森義神父



「天生我材必有用」，華光從早期單純照顧這群需要照顧的智能障礙者，到近來除了做好照護的工作，也積極參與環境生態保護，愛護我們共同的家園，並致力發展這些受照顧者的潛能，除了芥子社區生活支持服務，讓高功能的智能障礙者能在社區生活，甚至投入職場的工作，更讓其他在養護中心的受照顧者也有機會參與慈善工作，透過平日社團活動培訓，將成果分享給更需要的人。

華光今年加入了台灣大哥大「種福電」的計畫，與陽光伏特家、台灣綠能公益發展協會合作，號召供應商、民眾募捐響應，為公益團體的屋頂蓋太陽能光電系統，就是會在華光「由根山居」自有屋頂設置太陽能板，共同參與環保愛地球節能減碳的行動。此外，華光在執行長李素貞

修女的帶領下堅持傳愛，透過帳棚使命團、樂果實協會共同合作，進行「幸福是愛鄉行動！」為錦山國小學童送健康食糧以及幸福翻翻卡傳遞祝福，也致贈貝果麵包到伯特利之家兒童夏令營。華光服務對象雖是身心障礙者，在受照顧之餘，他們有幸在華光的烘焙坊學習一技之長，能把親手做的麵包分享給需要的人，這顯示他們不只是一群弱勢需要幫助者而已，也是學習並實踐福音「愛鄰如己」的精神，讓他們看到自身也可以成為助人者。

華光長期以來，因著社會各界的資助，才能好好地照顧一些智能障礙的朋友。我們常懷著感恩之心，在每天的晨禱與彌撒禮儀中，帶領著這些受助者一起為慷慨援助我們的恩人們祈禱，我們更越來越意識到華光不只是受幫助的弱勢角色而已，也能積極地參與公益，透過我們自身微薄有限的力量，與各界合作，為這社會帶來更大的光明與溫暖。



感謝您的愛心



感謝華光家長會捐贈公務車
非常感謝華光家長會，共同捐贈全新公務車，提供乘車安全，為華光的憨兒安全把關，有您們的支持真好，誠摯感謝！

感謝財政部辦理112年統一發票盃路跑活動，號召民眾捐贈發票
財政部發起民眾捐實體發票及雲端發票，支持社福機構，今年度華光同為受贈單位，歡迎大家捐贈您的發票，讓發票的影響力擴大，支持華光憨兒家園，誠摯感謝！



華光發票愛心碼 1251
捐贈方式：
於便利商店、大賣場這類實體店家消費時，只要在結帳前告訴店員：「我要捐發票」，並將華光愛心碼「1251」報給店員就能完成捐贈。目前也有很多網路購物平台支持愛心碼捐贈發票，邀請您踴躍參與。

人才招募

創辦人葉由根神父說：「哪裡有需要，就往那裡去。」

誠徵

讓我們一起關懷支持智能障礙族群，歡迎您一起加入華光大家庭。



104人才招募網站

- * 日間教保員
- * 夜間教保員
- * 社工人員
- * 護理人員
- * 總務人員

詳情請電洽 03-5874690 分機 203、204



物資募集

(每月需求，提供近300位服務對象使用)

沙拉油18公升：30桶/月	維生素D：數量不限
75%酒精(4公升)：30桶/月	蔓越莓(粉末狀):數量不限
無粉乳膠手套M~L號：50盒/月	益生菌(粉末狀):數量不限
理膚寶水沐浴乳：30瓶/月	高纖奶粉：數量不限
牙膏、牙刷：300組/3個月	一般奶粉：數量不限
衛生紙：20箱/月	紙尿褲(M.L.XL):60包/月
擦手紙：20箱/月	復健褲(L.XL):60包/月
替換紙尿褲:60包/月	濕紙巾:60包/月



我不完美，但我很快樂



在華光有將近三百位接受24小時照護的心智障礙者，其中有四十幾位有能力在外面的職場工作，多數留在機構接受全天候的照顧服務，爲了維持他們身體、心理的健康及延緩老化，住在機構中的服務對象，會爲他們規劃訓練課程或活動，喜歡繪畫的，提供畫筆、畫紙讓他們盡情發揮，並將他們的作品送去參加「文薈獎—全國身心障礙者文藝獎」的比賽；喜歡運動的，一定不會錯過爲他們報名「亞特盃心智障礙者運動會」，機構適性地爲服務對象安排各類活動，他們快樂了，心靈就健康了，如聖經上的話說：心中愉快，使面容煥發。愉快的心，是良好的治療。



◆ 文 / 華光附設由根山居服務對象 小麗

我來華光的由根山居住了很多年，我不喜歡跟別人說話，因爲我長得很矮小，別人會笑我是矮冬瓜。自從我在這裡學會做烘焙坊的麵包，我感到很開心，因爲有很多人喜歡吃華光烘焙坊做的貝果，今年我帶著我做的貝果，送給錦山國小學生當早餐吃，因爲有很多小朋友都是爺爺奶奶照顧，沒有吃早餐就上學。我還有和老師去聯電義賣貝果，她教我怎樣把要賣的產品乾乾淨淨的放在桌布上面，也有教我怎樣對客人有禮貌。我記得有一次到竹北光明國小義賣的時候，有一個小朋友來買我做的貝果，小朋友多拿了50塊錢給我，我發現後，就趕快追著小朋友，把多拿的錢還給他。老師說我這樣的行爲是天主所喜歡的，因爲我這樣子很誠實，沒有貪心別人的錢。

我有一個夢想就是希望能夠把我做的貝果給更多的人喜歡吃，還能夠把貝果再繼續送到沒有早餐吃的小朋友。我在烘焙坊做貝果，我有工作獎勵金，我要存錢去幫助別人，因爲葉神父說過，「只要有心，一塊錢也能做善事。」華光的由根山居是大家庭，這裡有神父、修女、老師在照顧我們，給我們天天快樂，我也因爲很會做貝果跟到處義賣很開心，開始會喜歡跟別人說早安，還有我覺得自己不是矮冬瓜，是可愛的小矮人。



◆ 文 / 華光附設由根山居服務對象 小娟



我和小麗和多加老師一起去聯電不同場次義賣，真的好有成就感，感謝老師教導我們怎樣放食品、擺設位置，正確拿東西給顧客原來是要用兩隻手拿好，手提袋圖案朝向前方，給客人才有禮貌，第一次義賣有人這樣教我細節的部分。剛開始我把貝果的價錢記錯，一個賣35元，六個賣600元給我的客人，結果大家哈哈大笑。我感到很榮幸有一個工作團隊，還有一位人員買了我所做的鉛筆盒，他請我簽名，說他的女兒會喜歡。我感謝聯電和燭光社的志工們，他們的愛心讓我們有機會到廠裡面義賣，燭光社的志工們陪著我們，還提供我們午餐，很感謝同仁們的辛苦，很熱誠、很大方、很可愛，有志工們的熱情真好。



◆ 文 / 華光附設由根山居服務對象 阿龍

在烘焙坊這裡跟老師和同學有說有笑的，當我不會做貝果整形的時候，老師會教我怎麼做，我還會跟同學一起整理環境，例如說拔草，打掃廁所，洗水溝，尤其是讓我感覺他們很搞笑，是因爲有一位老師很會跟同學開玩笑，但是我覺得讓我很感動，原因是老師和同學就像我的親人一樣，對我好，當我傷心難過的時候，他們也會安慰我。所以我想要的東西，這個東西很重要，就是平安、健康、快樂，度過每一天就好，這才是我想要的東西，我會加油。



(以上三篇文章由服務對象自己陳述或自行撰寫，由公關組協助登打。)



轉動光能，Break through Sunlight！ 邀您一起呵護慢飛天使20年的未來



用愛發光，用愛轉動光能—因為有你，華光永續未來。
華光是憨兒第二個家，永遠的家園，需要您我的力量來支持著華光的照護持續前進，使居住在華光的憨兒們獲得完善的照顧、安穩度日，也能回饋社會；這次與台灣大哥大及「陽光伏特家」合作「種福電」計畫，華光不僅獲得支持，也共同參予環保愛地球節能減碳的行動。

台灣大哥大「種福電計畫」介紹

台灣大哥大自2015年推動綠能倡議，2016年定調「台灣大哥大綠能 永續大未來」為核心主題，2017-2022連六年與社會企業「陽光伏特家」合作推出結合綠能與公益的「種福電」計畫，號召供應商、民衆募捐響應，為公益團體的屋頂蓋太陽能光電系統，不但能為台灣開發更多綠電，售電所得還可以成為公益社團長達20年的穩定收益，實踐聯合國SDGs使社會、NPO及企業三贏共榮。

【2023第七屆種福電計畫】希望籌募500萬，為「財團法人天主教華光社會福利基金會附設由根山居」於自有屋頂建構太陽能板，預計20年發綠電近180萬度，相當於為地球減少二氧化碳991公噸；這些綠電賣給台電，20年下來可幫助華光基金會獲得約980萬收益，讓愛心放大2倍！此外，捐款者每購買一片太陽能板，台灣大哥大即購買等量綠電，為台灣的土地種下更多綠電。



觀看種福電計畫影片

(一) 2023第七屆種福電綠能大使—霹靂舞國手 孫振：

台灣大哥大體育家族成員—霹靂舞國手孫振擔任年度「綠能大使」，前往新竹關西「財團法人天主教華光社會福利基金會附設由根山居」陪伴服務對象練習律動伸展、進行趣味舞蹈Battle，更以Breaking舞步為華光服務對象應援，注入正能量，邀請全民轉動光能Break through sunlight，發揮愛心響應捐款。

(二) 透過種福電計畫幫助華光社會福利基金會：

- ★20年發綠電近180萬度，愛人類兼顧愛地球，減碳超過991公噸。
- ★未來20年售電總收益預計將獲得約980萬元，給予華光慢飛天使長期穩定的支持。
- ★愛心放大約2倍(註)。

註：2倍=(20年間預估綠電總收益約980萬+20年間自有屋頂租金約48.7萬元)/預估建置成本500萬

(三) 建置容量及成本：目標建構82.39 kWp太陽能光電系統，成本約500萬元

(四) 創新模式說明：

1. 台灣大哥大發起供應商、民衆捐款，募資500萬購買214片太陽能板。
2. 由「台灣綠能公益發展協會」協助「財團法人天主教華光社會福利基金會附設由根山居」處理勸募申請、開立捐款收據、太陽能板買賣合約等行政程序。
3. 陽光伏特家代持有電廠，並將所發綠電躉售台電。
4. 躉售台電之綠電收益，扣除規費/保險維運費後，由陽光伏特家將20年電費收入全數匯給「台灣綠能公益發展協會」。
5. 「台灣綠能公益發展協會」將電費收入扣除必要稅務後的電費淨收益捐贈給「財團法人天主教華光社會福利基金會附設由根山居」。



即刻捐款：轉動光能，Break through Sunlight！ 邀您一起 護慢飛天使20年的未來



管道 1

社團法人
台灣綠能公益發展會

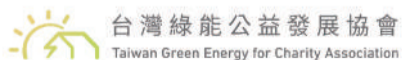

代華光社會福利基金會募款

管道 2

台灣大哥大
5180手機即時捐

台灣大哥大 即時捐
手機直撥
完全免費 5180136

社團法人台灣綠能公益發展會
專用代碼5180136
台灣大哥大用戶
(單筆最高捐款6000元)

管道 3

momo愛心捐

momo 購物網



MOMO愛心捐
快來做公益

管道 4

微樂志工平台數位支付



社團法人台灣綠能公益發展會

「只要有心，一塊錢也能做善事。」



華光於新竹縣關西鎮服務來自各地的心智障礙者，已有四十餘年，提供心智障礙者24小時全天候的照顧服務，服務的宗旨在「在天主的愛中相互扶持，進入彼此的生命中共同成長。我們深信人人都是可教育的，只要我們學會如何教育他。」

華光是服務對象的第二個家，也是永遠的家，代替了原生家庭的功能。這幾年陸續針對建物及各項設施設備老舊問題逐一維護、汰換、更新，但隨物價上漲，支出經費也跟著漲，華光為非營利單位，除了政府提供的補助之外，另外還有百分之六十的支出需來自社會善心人士的愛心捐款支持。

憨兒的第二個家園，也是永遠的家，需要被看見、被支持，和您我共同守護，使接受照顧的心智障礙者，有一個永久安居之所。社會中灰暗的角落，因您的付出，而有了光。



歡迎您透過愛心捐款、捐物、購買華光的手工皂、烘焙產品支持我們。
手工皂、烘焙請於官網下單 或LINE 下單：



捐款方式

依據財團法人法第25條規定，除捐贈者事先以書面表示反對外，本會需主動公開捐款者姓名及金額，如不同意公開，請您與本會聯繫，華光社會福利基金會感謝您！

郵政劃撥

戶名：財團法人天主教華光社會福利基金會 劃撥帳號：19678797

銀行轉帳

● 轉帳後請務必來電或Line告知匯款帳號後5碼。

戶名：財團法人天主教華光社會福利基金會
銀行名稱：第一銀行關西分行 銀行代號：007 帳號：31250138998

線上捐款



電子發票 愛心碼

華光社會福利基金會「1251」



捐贈碼：1251

小小的一份力量，能凝聚成更大的動力。

取消或訂閱電子報(簡訊)，歡迎來電或Line告訴我們。



即時聯繫方式：03-5874690
分機：會計237、239 出納603
Line ID：@fnk7524n

信用卡捐款授權書

姓名： 性別：男 女 填寫日期： 年 月 日

簽名： (須與信用卡一致)

收據抬頭：

捐款方式：

身分證字號： 出生年月日： 年 月 日

單次捐款 元

持卡人聯絡電話： E-mail：

定期定額 元

持卡人聯絡地址：

自民國 年 月開始至 年 月止，共 個月

發卡銀行 VISA MASTER JCB

收據寄發方式：

卡號： 有效期限： 月 年止

每月寄發 年度寄發(於當年度結束後彙整寄發)

依據財團法人法第25條規定，除捐贈者事先以書面表示反對外，本會需主動公開捐款者姓名及金額，如不同意公開，請您與本會聯繫，華光社會福利基金會感謝您！

沿此虛線撕下使用

98-04-43-04 郵政劃撥儲金存款單																	
收 款 帳 號	1 9 6 7 8 7 9 7							金額	億	仟	萬	拾	萬	仟	佰	拾	元
	通訊欄(限填本次款項用途) 本期捐款用於支應勸募專案： 守護家園華光憨兒護家計畫							收款戶名	財團法人天主教華光社會福利基金會								
◎收據開立方式： (捐款收據可抵繳所得稅)							寄款人	<input type="checkbox"/> 他人存款 <input type="checkbox"/> 本戶存款									
<input type="checkbox"/> 按月寄送 <input type="checkbox"/> 年度寄送 <input type="checkbox"/> 不寄收據							姓名	經辦局收款章戳									
							地	<input type="checkbox"/> <input type="checkbox"/> <input type="checkbox"/> - <input type="checkbox"/> <input type="checkbox"/> <input type="checkbox"/>									
							址	主管：									
							電話										
							虛線內備供機器印錄用請勿填寫										
										◎寄款人請注意背面說明 ◎本收據由電腦印錄請勿填寫							
										郵政劃撥儲金存款收據							
										收款帳號戶名							
										存款金額							
										電腦紀錄							
										經辦局收款章戳							